“ O VALE SAGRADO DO TEJO”
elementos para candidatura ao Polis Tejo

CÂMARA MUNICIPAL DE MAÇÃO

MOVIMENTO PROTEJO ; ASSOCIAÇÕES DE ORTIGA

Requalificação e valorização do Rio : entre Barragem de Belver - Ortiga e Rio Frio

GABINETE DE ARQUITECTURA PAISAGISTA
FRANCISCO M CALDEIRA CABRAL
ELSA MARIA MATOS SEVERINO

FCCABRAL@MAIL.TELEPAC.PT

COLABORAÇÃO : DR. JOÃO FILIPE

Agosto 2010

“ O VALE SAGRADO DO TEJO”
elementos para candidatura ao Polis Tejo

CÂMARA MUNICIPAL DE MAÇÃO

MOVIMENTO PROTEJO ; ASSOCIAÇÕES DE ORTIGA

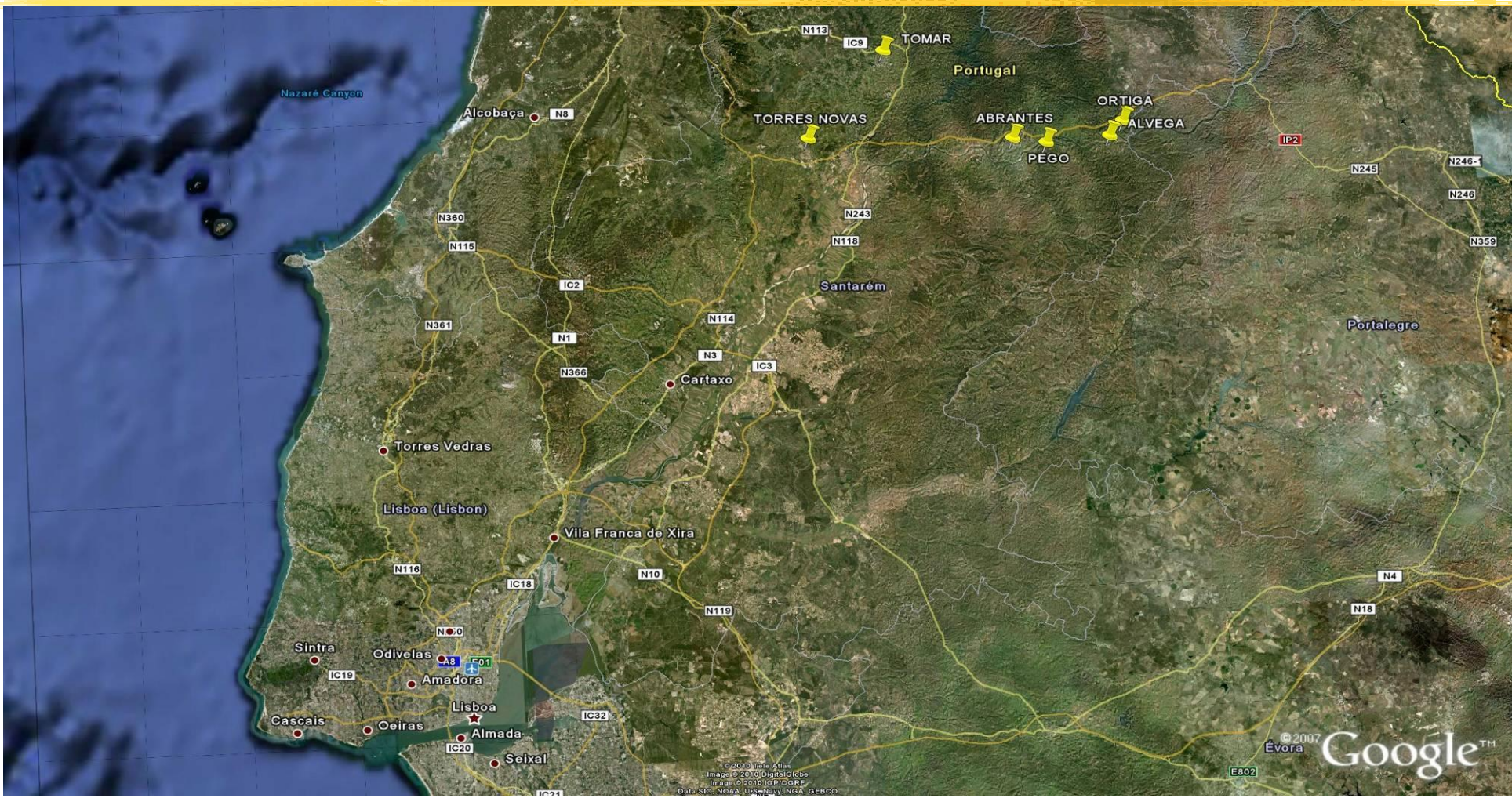

LOCALIZAÇÃO NO VALE DO TEJO

GABINETE DE ARQUITECTURA PAISAGISTA
FRANCISCO M CALDEIRA CABRAL
ELSA MARIA MATOS SEVERINO

FCCABRAL@MAIL.TELEPAC.PT

COLABORAÇÃO : DR. JOÃO FILIPE

Agosto 2010

“ O VALE SAGRADO DO TEJO”
elementos para candidatura ao Polis Tejo

CÂMARA MUNICIPAL DE MAÇÃO

MOVIMENTO PROTEJO ; ASSOCIAÇÕES DE ORTIGA

1- A Freguesia de Ortiga tem uma frente de cêrca de 8 km de margem ribeirinha;
a Freguesia de Envendos também contacta com o Rio.

2- A valorização desta frente do Tejo será um pólo de desenvolvimento turístico e cultural para o Concelho de Mação

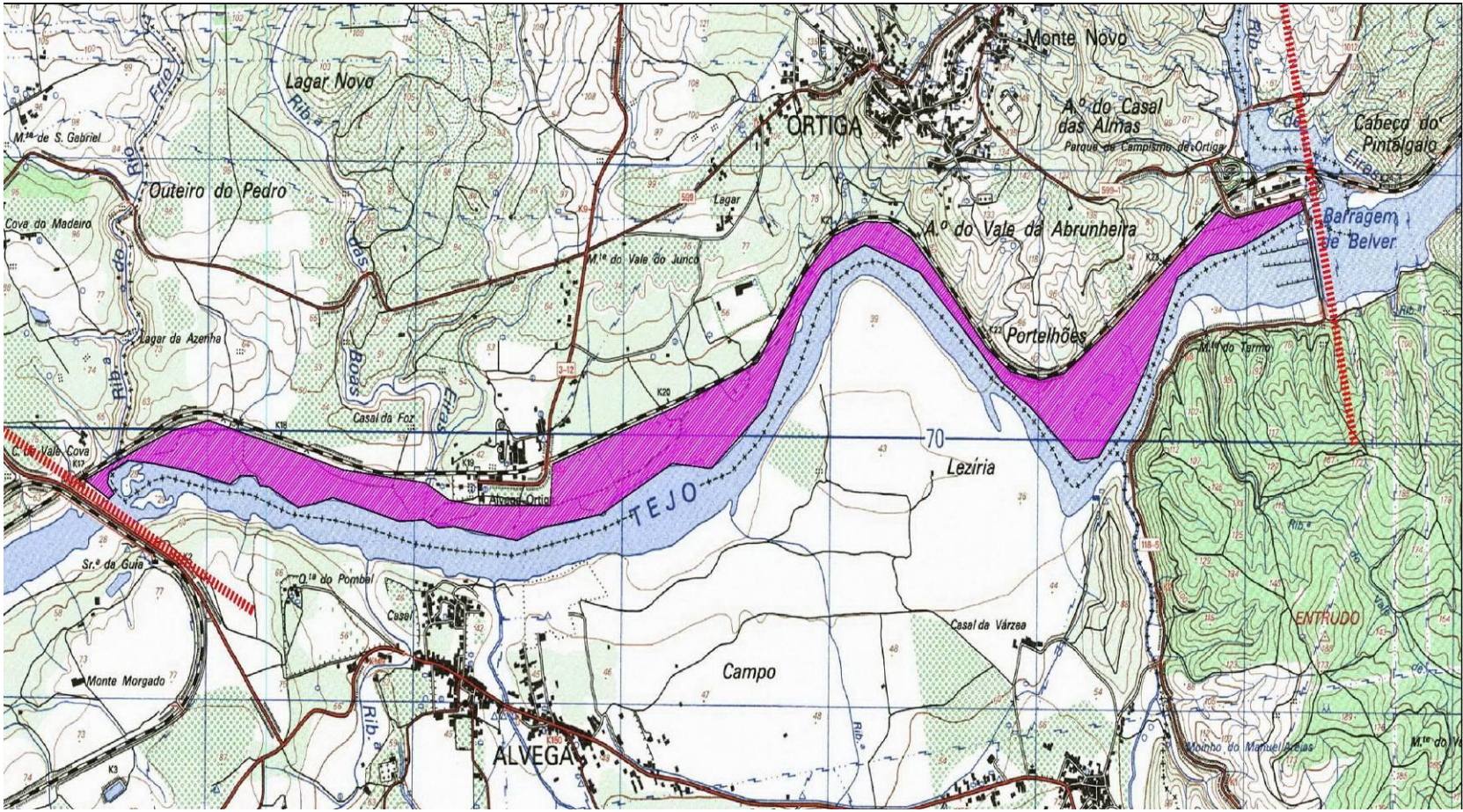

LOCALIZAÇÃO DA FRENTE RIBEIRINHA DA ORTIGA NO VALE DO TEJO

GABINETE DE ARQUITECTURA PAISAGISTA
FRANCISCO M CALDEIRA CABRAL
ELSA MARIA MATOS SEVERINO

FCCABRAL@MAIL.TELEPAC.PT

COLABORAÇÃO : DR. JOÃO FILIPE

Agosto 2010

“ O VALE SAGRADO DO TEJO”
elementos para candidatura ao Polis Tejo

CÂMARA MUNICIPAL DE MAÇÃO
MOVIMENTO PROTEJO ; ASSOCIAÇÕES DE ORTIGA

1- Cultura e Artes da pesca tradicional no Rio Tejo:

1.1. Rota das Pesqueiras
Foral de Belver de 1518, faz ref. à pesca na foz da Ribª de Eiras; Recuperação deste património e acessibilidades.

1.2. Valorização do Bairro dos Pescadores, junto à barragem; centro de interpretação da pesca e ligação a espaço museológico do rio em Ortiga; informação da pesca à Varela; exposição do barco o “picareto” e respectivas fases de construção;

1.3. Criação da Rota das Azenhas, ao longo da Ribeira de Eiras;

2. Valorização do ecossistema natural das Lagoas;

2.1. Criação de centro de interpretação da fauna e flora e percursos de observação;

2.2. Valorização das galerias caducifólias das margens do rio, com classificação das espécies e utilização para actividades como a cestaria artesanal e outros artefactos ligados à cultura da pesca;

3. Melhorar a Qualidade da Água e manter a sua Qualidade ecológica

4. Implementação de um parque, de raíz cultural , assente na cultura local e nos principios do ecossistema ribeirinho.
Parque das Côres e das Pedras do Tejo, com base no rio e na vertente pré-histórica da região;

5. Valorização da Anta de Rio Frio e ligação aos caminhos da Pré-História do concelho de Mação.

GABINETE DE ARQUITECTURA PAISAGISTA
FRANCISCO M CALDEIRA CABRAL
ELSA MARIA MATOS SEVERINO

FCCABRAL@MAIL.TELEPAC.PT

COLABORAÇÃO : DR. JOÃO FILIPE

Agosto 2010

“ O VALE SAGRADO DO TEJO”
elementos para candidatura ao Polis Tejo

CÂMARA MUNICIPAL DE MAÇÃO

MOVIMENTO PROTEJO ; ASSOCIAÇÕES DE ORTIGA

A- ROTA DAS PESQUEIRAS
B-ROTA DAS AZENHAS- RIBEIRA DAS EIRAS
C- ROTA DA PRÉ-HISTÓRIA (INICIO NA ANTA DE RIO FRIO)

1- BAIRRO DOS PESCADORES
2- CENTRO DE INTERPRETAÇÃO AMBIENTAL-LAGOAS
3- GALERIA RIPÍCOLA A RECUPERAR
4- PARQUE RIBEIRINHO DO TEJO: DAS CORES E DAS PEDRAS

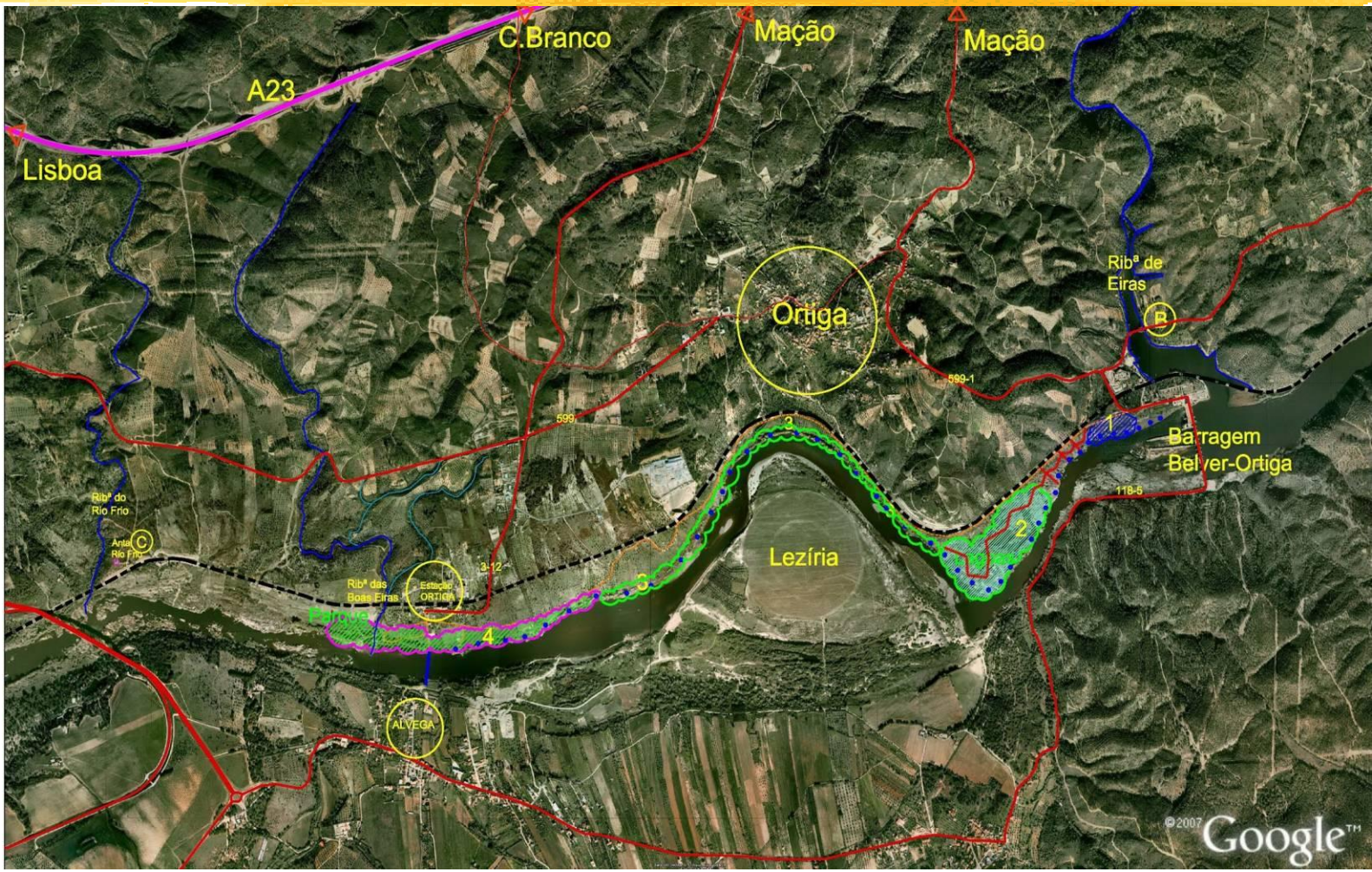

GABINETE DE ARQUITECTURA PAISAGISTA
FRANCISCO M CALDEIRA CABRAL
ELSA MARIA MATOS SEVERINO

FCCABRAL@MAIL.TELEPAC.PT

PLANO ESTRATÉGICO DE DESENVOLVIMENTO

COLABORAÇÃO : DR. JOÃO FILIPE

Agosto 2010

“ O VALE SAGRADO DO TEJO”
elementos para candidatura ao Polis Tejo

CÂMARA MUNICIPAL DE MAÇÃO

MOVIMENTO PROTEJO ; ASSOCIAÇÕES DE ORTIGA

Lista das principais pesqueiras (24):

Chaparreira;
Monterva;
Caitana;
Várzea Longa;
Rabo Longo;
Caiada;
Nicola;
Boca da Alagoa;
Tagarela;
Cristóvão;
Morouço Cimeiro;
Boa Vista;
Caracol;
Cantarrão;
Barreira;
Filipa;
Abertas,
Piçarra;
Mingalhão;
Cabreira;
Castanho;
Salgada;
Caldeira;
Penedo Branco.

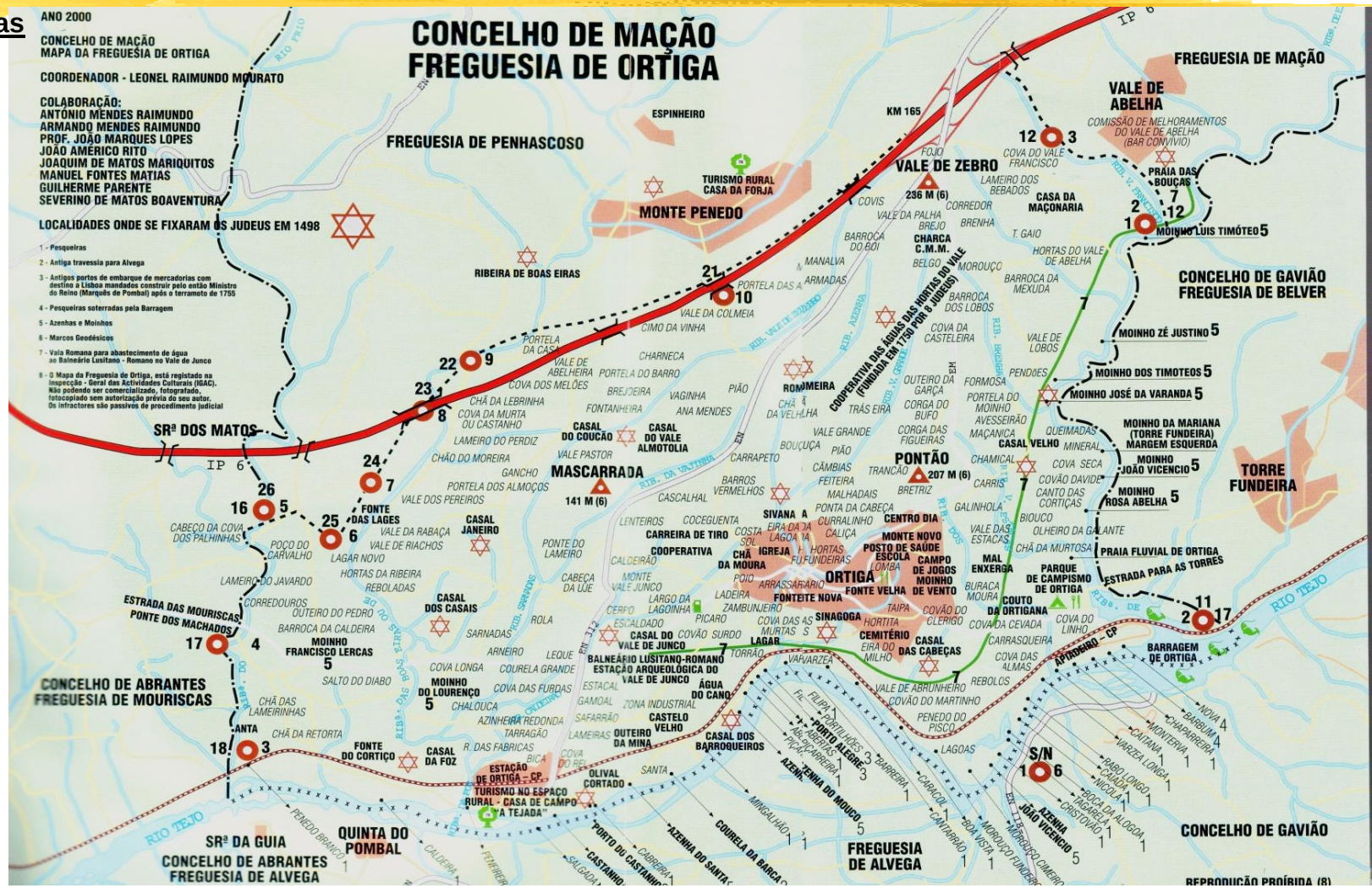

ROTA DAS PESQUEIRAS

GABINETE DE ARQUITECTURA PAISAGISTA
FRANCISCO M CALDEIRA CABRAL
ELSA MARIA MATOS SEVERINO

FCCABRAL@MAIL.TELEPAC.PT

COLABORAÇÃO : DR. JOÃO FILIPE

Agosto 2010

“ O VALE SAGRADO DO TEJO”
elementos para candidatura ao Polis Tejo

CÂMARA MUNICIPAL DE MAÇÃO

MOVIMENTO PROTEJO ; ASSOCIAÇÕES DE ORTIGA

ROTA DAS PESQUEIRAS

Fotos de pesqueiras: muros de contenção; acessos à água;

GABINETE DE ARQUITECTURA PAISAGISTA
FRANCISCO M CALDEIRA CABRAL
ELSA MARIA MATOS SEVERINO

FCCABRAL@MAIL.TELEPAC.PT

COLABORAÇÃO : DR. JOÃO FILIPE

Agosto 2010

“ O VALE SAGRADO DO TEJO”
elementos para candidatura ao Polis Tejo

CÂMARA MUNICIPAL DE MAÇÃO

MOVIMENTO PROTEJO ; ASSOCIAÇÕES DE ORTIGA

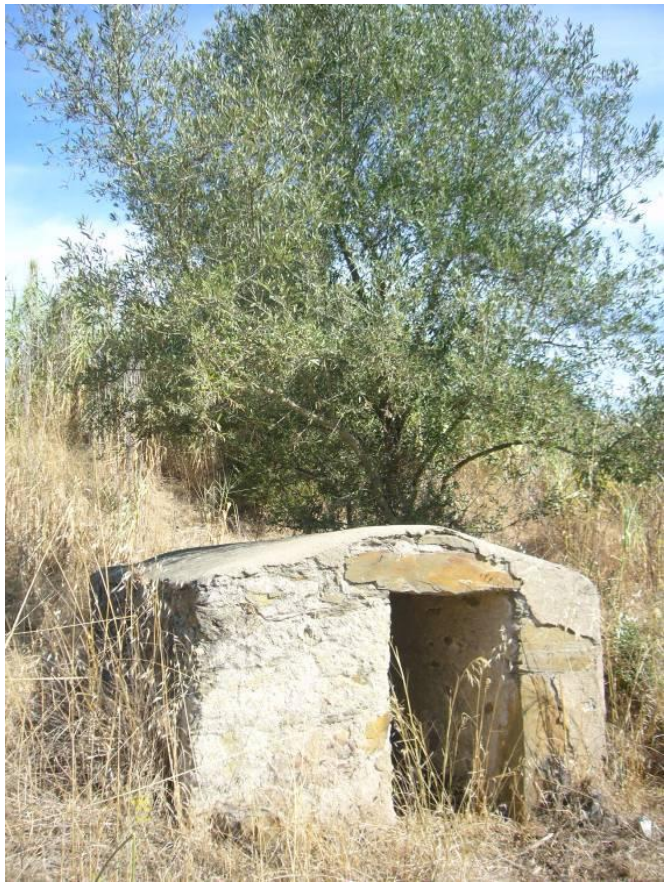

Fotos de pesqueiras: nºs de matrícula; pesqueiras; refúgio do pescador

GABINETE DE ARQUITECTURA PAISAGISTA
FRANCISCO M CALDEIRA CABRAL
ELSA MARIA MATOS SEVERINO

FCCABRAL@MAIL.TELEPAC.PT

COLABORAÇÃO : DR. JOÃO FILIPE

Agosto 2010

“ O VALE SAGRADO DO TEJO”
elementos para candidatura ao Polis Tejo

CÂMARA MUNICIPAL DE MAÇÃO

MOVIMENTO PROTEJO ; ASSOCIAÇÕES DE ORTIGA

ROTA DAS PESQUEIRAS

FotosPauloConstantino

Pesqueira do Cristóvão

Pesqueira da Boca da Alagoa

GABINETE DE ARQUITECTURA PAISAGISTA
FRANCISCO M CALDEIRA CABRAL
ELSA MARIA MATOS SEVERINO

FCCABRAL@MAIL.TELEPAC.PT

COLABORAÇÃO : DR. JOÃO FILIPE

Agosto 2010

“ O VALE SAGRADO DO TEJO”
elementos para candidatura ao Polis Tejo

CÂMARA MUNICIPAL DE MAÇÃO

MOVIMENTO PROTEJO ; ASSOCIAÇÕES DE ORTIGA

ROTA DAS PESQUEIRAS

FotosPauloConstantino

Pesqueira da Nicola

Pesqueira do Rabo Longo

GABINETE DE ARQUITECTURA PAISAGISTA
FRANCISCO M CALDEIRA CABRAL
ELSA MARIA MATOS SEVERINO

FCCABRAL@MAIL.TELEPAC.PT

COLABORAÇÃO : DR. JOÃO FILIPE

Agosto 2010

“ O VALE SAGRADO DO TEJO”
elementos para candidatura ao Polis Tejo

CÂMARA MUNICIPAL DE MAÇÃO

MOVIMENTO PROTEJO ; ASSOCIAÇÕES DE ORTIGA

Fotos do picareto: barco de pesca tradicional em Ortiga

GABINETE DE ARQUITECTURA PAISAGISTA
FRANCISCO M CALDEIRA CABRAL
ELSA MARIA MATOS SEVERINO

FCCABRAL@MAIL.TELEPAC.PT

COLABORAÇÃO : DR. JOÃO FILIPE

Agosto 2010

“ O VALE SAGRADO DO TEJO”
elementos para candidatura ao Polis Tejo

CÂMARA MUNICIPAL DE MAÇÃO

MOVIMENTO PROTEJO ; ASSOCIAÇÕES DE ORTIGA

Fotos de construção do picareto: barco de pesca tradicional em Ortiga

Sr. Manuel Fontes -Ortiga

Fotos Mov.ProTejo

GABINETE DE ARQUITECTURA PAISAGISTA
FRANCISCO M CALDEIRA CABRAL
ELSA MARIA MATOS SEVERINO

FCCABRAL@MAIL.TELEPAC.PT

COLABORAÇÃO : DR. JOÃO FILIPE

Agosto 2010

“ O VALE SAGRADO DO TEJO”
elementos para candidatura ao Polis Tejo

CÂMARA MUNICIPAL DE MAÇÃO
MOVIMENTO PROTEJO ; ASSOCIAÇÕES DE ORTIGA

1- Bairro dos Pescadores

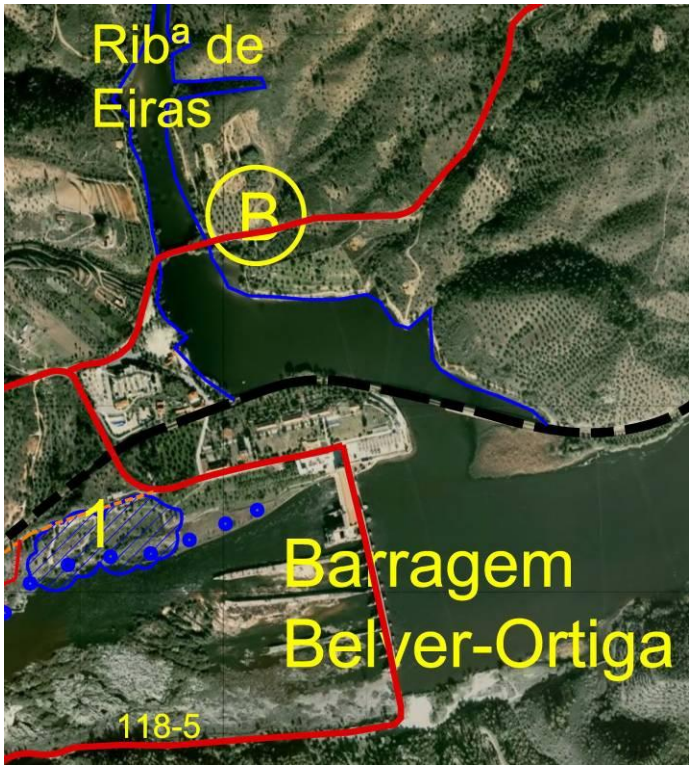

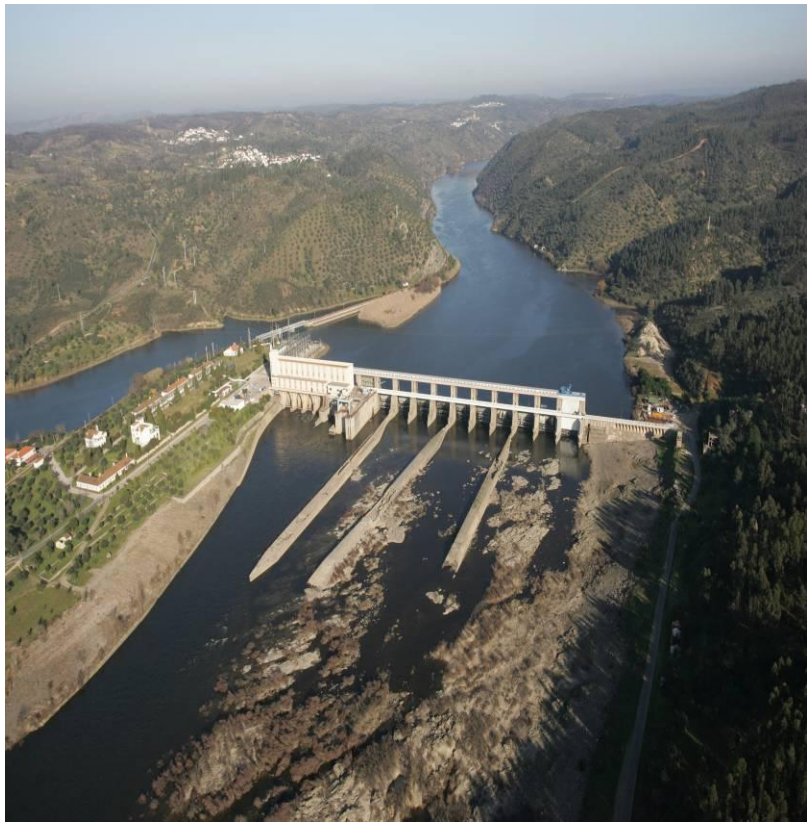

Barragem Belver- esquerda da foto-Bairro pescadores

GABINETE DE ARQUITECTURA PAISAGISTA
FRANCISCO M CALDEIRA CABRAL
ELSA MARIA MATOS SEVERINO

FCCABRAL@MAIL.TELEPAC.PT

COLABORAÇÃO : DR. JOÃO FILIPE

“ O VALE SAGRADO DO TEJO”
elementos para candidatura ao Polis Tejo

CÂMARA MUNICIPAL DE MAÇÃO
MOVIMENTO PROTEJO ; ASSOCIAÇÕES DE ORTIGA

Bairro dos Pescadores

Foto PauloConstantino

Foto PauloConstantino

PICARETO

GABINETE DE ARQUITECTURA PAISAGISTA
FRANCISCO M CALDEIRA CABRAL
ELSA MARIA MATOS SEVERINO

FCCABRAL@MAIL.TELEPAC.PT

COLABORAÇÃO : DR. JOÃO FILIPE

Agosto 2010

“ O VALE SAGRADO DO TEJO”
elementos para candidatura ao Polis Tejo

CÂMARA MUNICIPAL DE MAÇÃO
MOVIMENTO PROTEJO ; ASSOCIAÇÕES DE ORTIGA

Bairro dos Pescadores- embarcadouros

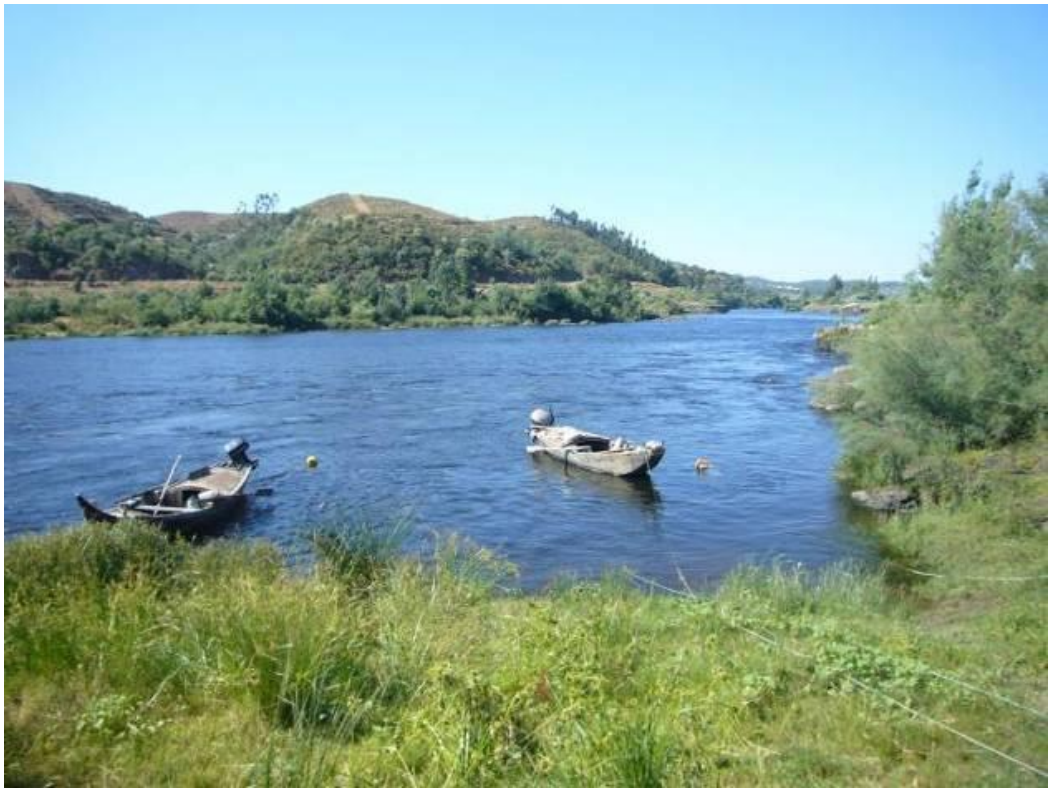

GABINETE DE ARQUITECTURA PAISAGISTA
FRANCISCO M CALDEIRA CABRAL
ELSA MARIA MATOS SEVERINO

FCCABRAL@MAIL.TELEPAC.PT

COLABORAÇÃO : DR. JOÃO FILIPE

“ O VALE SAGRADO DO TEJO”
elementos para candidatura ao Polis Tejo

CÂMARA MUNICIPAL DE MAÇÃO

MOVIMENTO PROTEJO ; ASSOCIAÇÕES DE ORTIGA

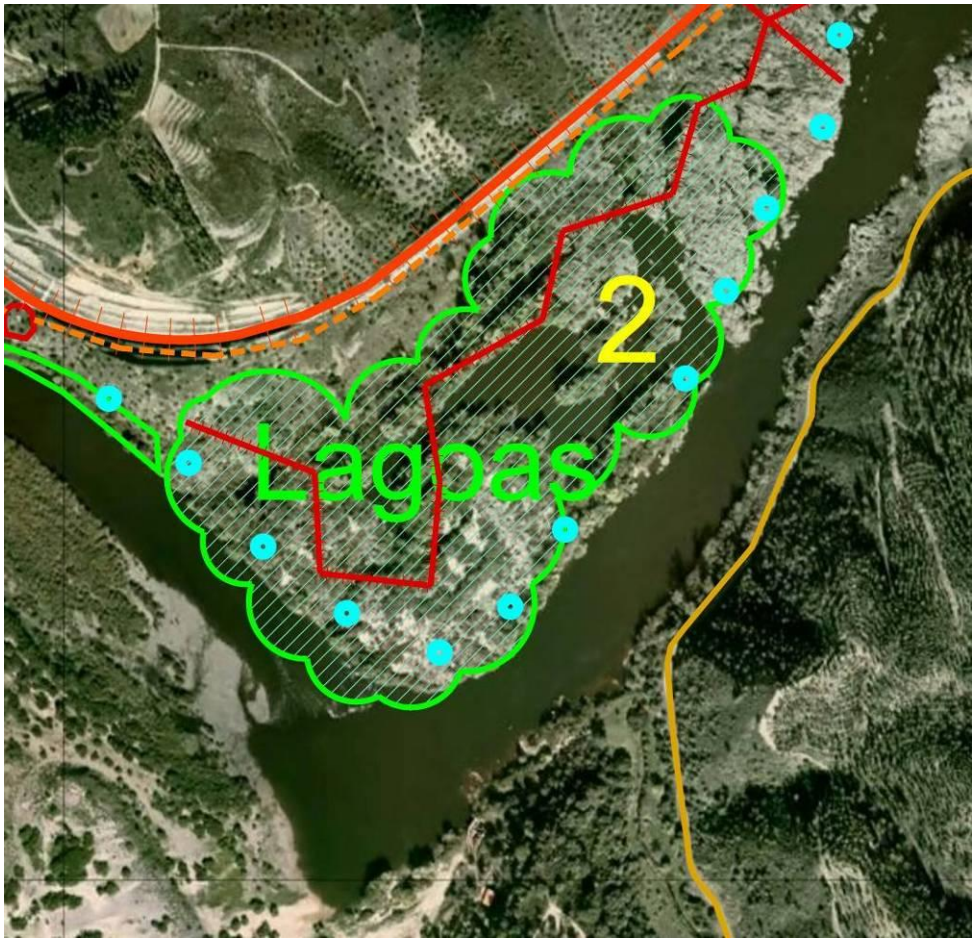

CORTINA ARBÓREA DAS LAGOAS

GABINETE DE ARQUITECTURA PAISAGISTA
FRANCISCO M CALDEIRA CABRAL
ELSA MARIA MATOS SEVERINO

FCCABRAL@MAIL.TELEPAC.PT

COLABORAÇÃO : DR. JOÃO FILIPE

Agosto 2010

“ O VALE SAGRADO DO TEJO”
elementos para candidatura ao Polis Tejo

CÂMARA MUNICIPAL DE MAÇÃO

MOVIMENTO PROTEJO ; ASSOCIAÇÕES DE ORTIGA

LAGOA GRANDE

Fotos PauloConstantino

GABINETE DE ARQUITECTURA PAISAGISTA
FRANCISCO M CALDEIRA CABRAL
ELSA MARIA MATOS SEVERINO

FCCABRAL@MAIL.TELEPAC.PT

COLABORAÇÃO : DR. JOÃO FILIPE

Agosto 2010

“ O VALE SAGRADO DO TEJO”
elementos para candidatura ao Polis Tejo

CÂMARA MUNICIPAL DE MAÇÃO

MOVIMENTO PROTEJO ; ASSOCIAÇÕES DE ORTIGA

LAGOAS

Fotos PauloConstantino

GABINETE DE ARQUITECTURA PAISAGISTA
FRANCISCO M CALDEIRA CABRAL
ELSA MARIA MATOS SEVERINO

FCCABRAL@MAIL.TELEPAC.PT

COLABORAÇÃO : DR. JOÃO FILIPE

Agosto 2010

“O VALE SAGRADO DO TEJO”

elementos para candidatura ao Polis Tejo

CÂMARA MUNICIPAL DE MAÇÃO

MOVIMENTO PROTEJO ; ASSOCIAÇÕES DE ORTIGA

Parque das Lagoas – Ponte de Lima

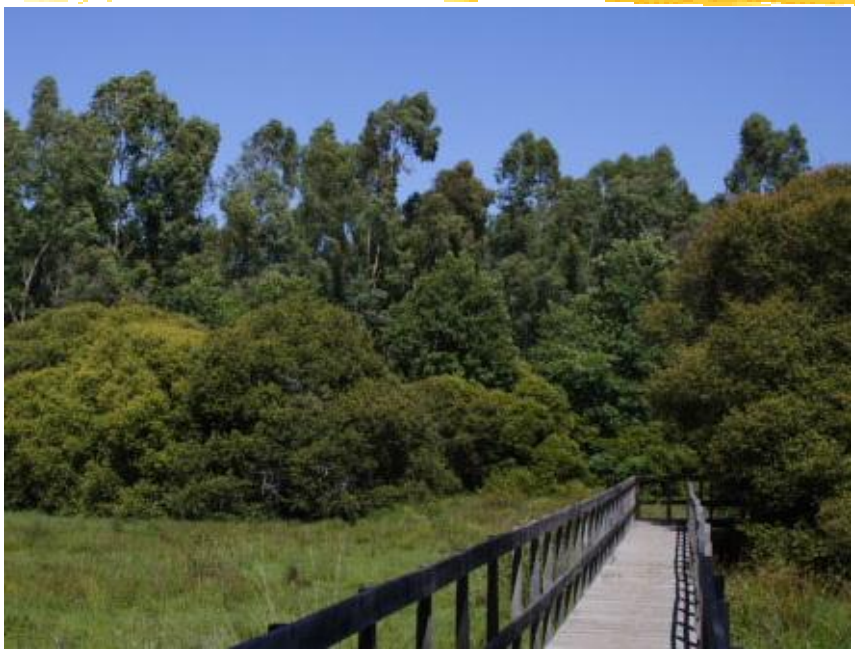

PERCURSOS EM PASSADIÇOS DE MADEIRA E CENTROS DE OBSERVAÇÃO ORNITOLÓGICA

GABINETE DE ARQUITECTURA PAISAGISTA
FRANCISCO M CALDEIRA CABRAL
ELSA MARIA MATOS SEVERINO

FCCABRAL@MAIL.TELEPAC.PT

COLABORAÇÃO : DR. JOÃO FILIPE

Agosto 2010

“O VALE SAGRADO DO TEJO”

elementos para candidatura ao Polis Tejo

CÂMARA MUNICIPAL DE MAÇÃO

MOVIMENTO PROTEJO ; ASSOCIAÇÕES DE ORTIGA

Galerias Ripícolas a Requalificar

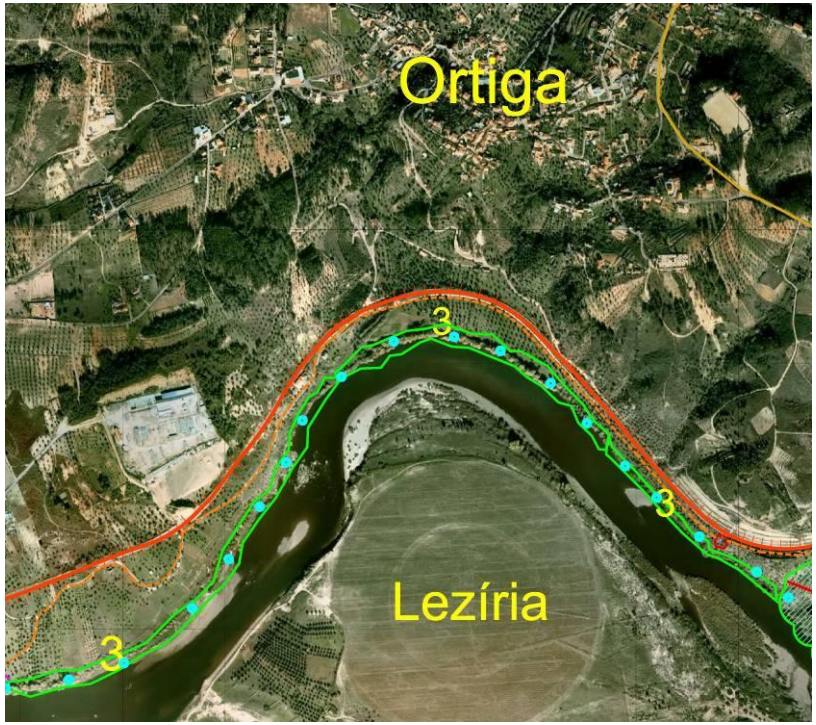

PLANTA

GABINETE DE ARQUITECTURA PAISAGISTA
FRANCISCO M CALDEIRA CABRAL
ELSA MARIA MATOS SEVERINO

FCCABRAL@MAIL.TELEPAC.PT

COLABORAÇÃO : DR. JOÃO FILIPE

Agosto 2010

“O VALE SAGRADO DO TEJO”

elementos para candidatura ao Polis Tejo

CÂMARA MUNICIPAL DE MAÇÃO

MOVIMENTO PROTEJO ; ASSOCIAÇÕES DE ORTIGA

Margens do rio Arnoia naturalizadas: Allariz

Museu da Cestaria: Allariz

GABINETE DE ARQUITECTURA PAISAGISTA
FRANCISCO M CALDEIRA CABRAL
ELSA MARIA MATOS SEVERINO

FCCABRAL@MAIL.TELEPAC.PT

COLABORAÇÃO : DR. JOÃO FILIPE

Agosto 2010

“O VALE SAGRADO DO TEJO”

elementos para candidatura ao Polis Tejo

CÂMARA MUNICIPAL DE MAÇÃO

MOVIMENTO PROTEJO ; ASSOCIAÇÕES DE ORTIGA

ESTAÇÃO DE ORTIGA

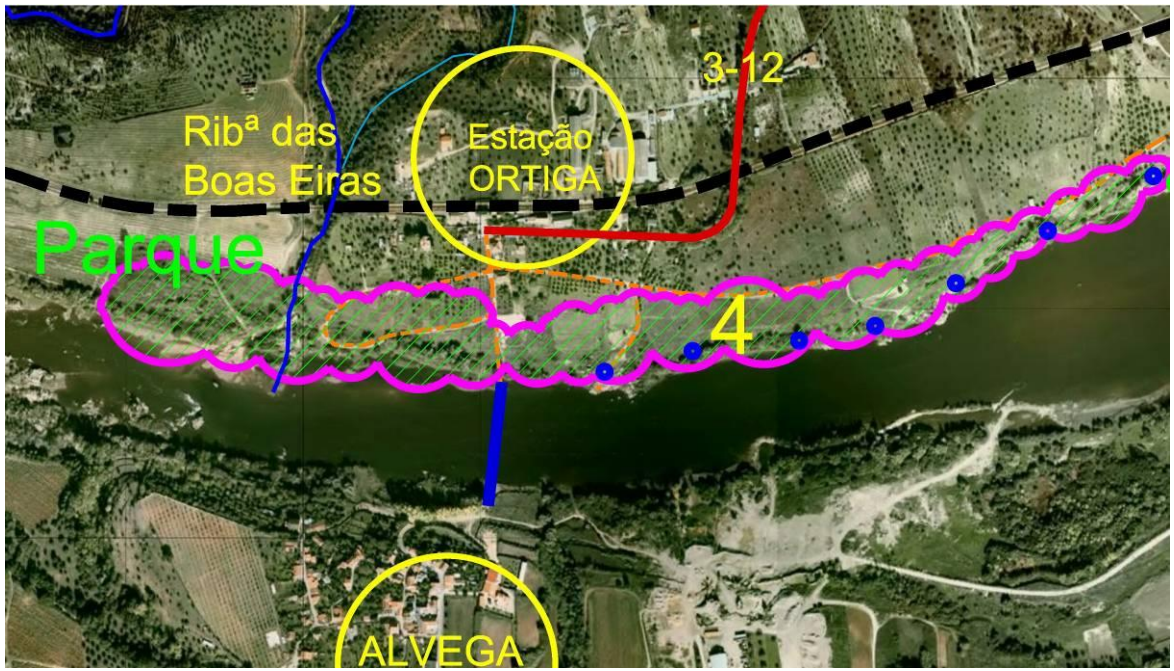

Parque Ribeirinho das Côres e das Pedras-

Festival Internacional de Jardins Ribeirinhos

GABINETE DE ARQUITECTURA PAISAGISTA
FRANCISCO M CALDEIRA CABRAL
ELSA MARIA MATOS SEVERINO

FCCABRAL@MAIL.TELEPAC.PT

COLABORAÇÃO : DR. JOÃO FILIPE

Agosto2010

“O VALE SAGRADO DO TEJO”

elementos para candidatura ao Polis Tejo

CÂMARA MUNICIPAL DE MAÇÃO

MOVIMENTO PROTEJO ; ASSOCIAÇÕES DE ORTIGA

Parque Ribeirinho de Ponte de Lima– Festival Internacional de Jardins

GABINETE DE ARQUITECTURA PAISAGISTA
FRANCISCO M CALDEIRA CABRAL
ELSA MARIA MATOS SEVERINO

FCCABRAL@MAIL.TELEPAC.PT

COLABORAÇÃO : DR. JOÃO FILIPE

Agosto2010

“O VALE SAGRADO DO TEJO”

elementos para candidatura ao Polis Tejo

CÂMARA MUNICIPAL DE MAÇÃO

MOVIMENTO PROTEJO ; ASSOCIAÇÕES DE ORTIGA

GABINETE DE ARQUITECTURA PAISAGISTA
FRANCISCO M CALDEIRA CABRAL
ELSA MARIA MATOS SEVERINO

FCCABRAL@MAIL.TELEPAC.PT

COLABORAÇÃO : DR. JOÃO FILIPE

Agosto2010

“O VALE SAGRADO DO TEJO”

elementos para candidatura ao Polis Tejo

CÂMARA MUNICIPAL DE MAÇÃO

MOVIMENTO PROTEJO ; ASSOCIAÇÕES DE ORTIGA

Festival de Jardins de ALLARIZ - Margens do Rio Arnoia – Parque Ribeirinho

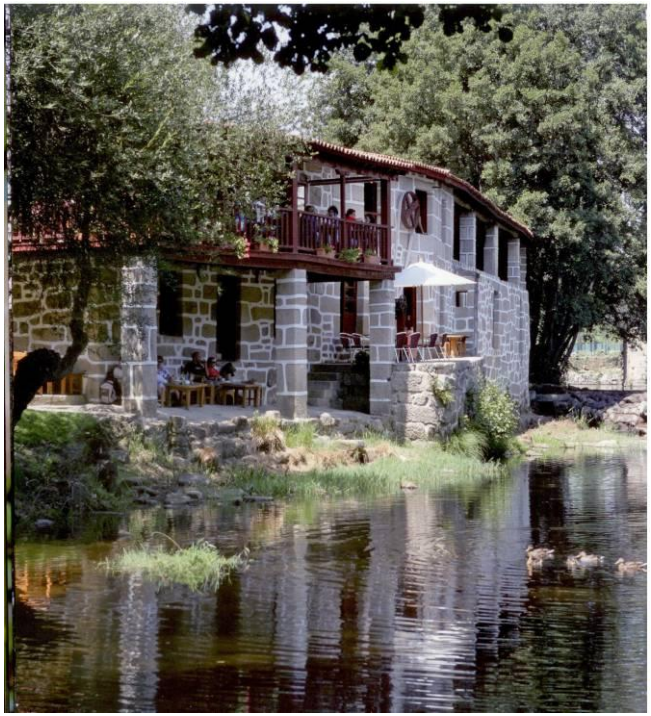

ALLARIZ-Margens do Rio Arnoia

ALLARIZ- jardins ribeirinhos

GABINETE DE ARQUITECTURA PAISAGISTA
FRANCISCO M CALDEIRA CABRAL
ELSA MARIA MATOS SEVERINO

FCCABRAL@MAIL.TELEPAC.PT

COLABORAÇÃO : DR. JOÃO FILIPE

Agosto 2010

“O VALE SAGRADO DO TEJO”

elementos para candidatura ao Polis Tejo

CÂMARA MUNICIPAL DE MAÇÃO

MOVIMENTO PROTEJO ; ASSOCIAÇÕES DE ORTIGA

Parque Ribeirinho – Allariz- Galiza
Espanha

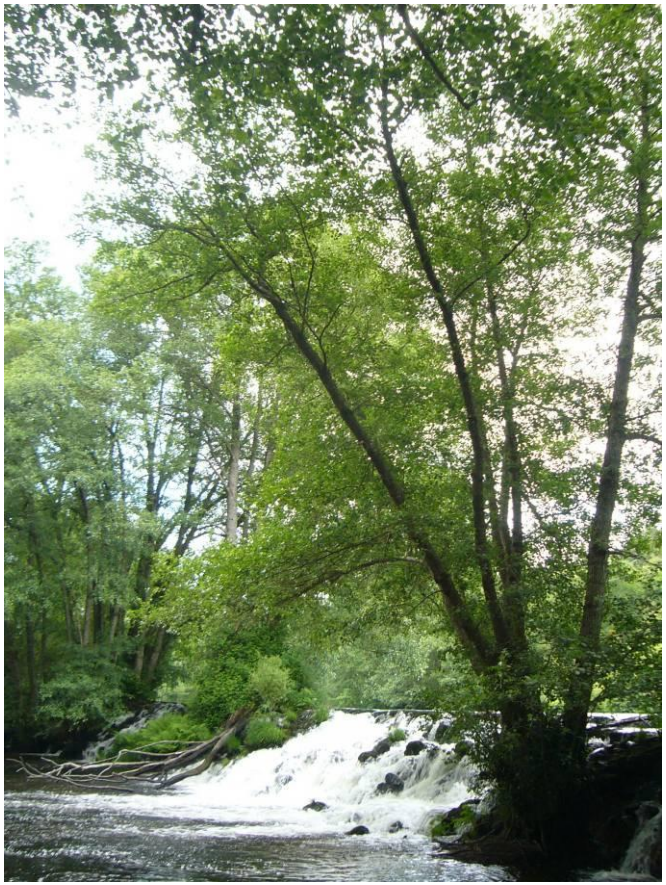

GABINETE DE ARQUITECTURA PAISAGISTA
FRANCISCO M CALDEIRA CABRAL
ELSA MARIA MATOS SEVERINO

FCCABRAL@MAIL.TELEPAC.PT

COLABORAÇÃO : DR. JOÃO FILIPE

Agosto 2010

“O VALE SAGRADO DO TEJO”

elementos para candidatura ao Polis Tejo

CÂMARA MUNICIPAL DE MAÇÃO

MOVIMENTO PROTEJO ; ASSOCIAÇÕES DE ORTIGA

Anta do Rio Frio

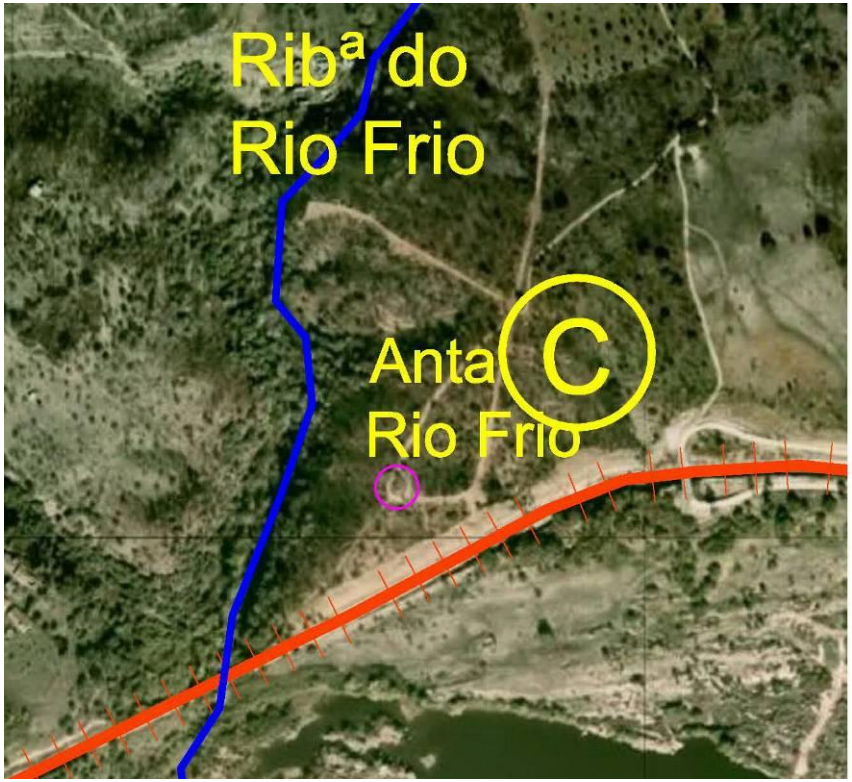

GABINETE DE ARQUITECTURA PAISAGISTA
FRANCISCO M CALDEIRA CABRAL
ELSA MARIA MATOS SEVERINO

FCCABRAL@MAIL.TELEPAC.PT

COLABORAÇÃO : DR. JOÃO FILIPE

Agosto 2010

“O VALE SAGRADO DO TEJO”

elementos para candidatura ao polis Tejo

CÂMARA MUNICIPAL DE MAÇÃO

MOVIMENTO PROTEJO ; ASSOCIAÇÕES DE ORTIGA

Ponte Lima : parque ribeirinho

Sobreiro junto à Barragem de Belver-Ortiga

GABINETE DE ARQUITECTURA PAISAGISTA
FRANCISCO M CALDEIRA CABRAL
ELSA MARIA MATOS SEVERINO

FCCABRAL@MAIL.TELEPAC.PT

COLABORAÇÃO : DR. JOÃO FILIPE

Agosto 2010

“O VALE SAGRADO DO TEJO”

elementos para candidatura ao Polis Tejo

CÂMARA MUNICIPAL DE MAÇÃO

MOVIMENTO PROTEJO ; ASSOCIAÇÕES DE ORTIGA

Bibliografia

I – Fontes manuscritas

Arquivo Nacional da Torre do Tombo (ANTT)

- Foral da Vila de Belver concedido por D. Manuel I, em 18 de Maio de 1518. (ANTT-Forais Novos da Beira, pp. 154).
- Memórias Paroquiais de 1758, Paróquia de Mação, Vol. 22, nº7, pp 31 a 38. (ANTT)
- Memórias Paroquiais de 1758, Paróquia de Alvega-Abrantes, Vol. 3, nº40, pp 313 a 318. (ANTT)

II – Fontes impressas

Biblioteca Nacional de Lisboa

- Artur, Don Agustin Marco, “ Diário del Viaje de Lisboa à Aranjuez con el Barco Tajo”, in Memoria Relativa à la Navegacion del Rio Tajo, Madrid, Imprenta de Don Miguel de Burgos, Año de 1829, p.188.

III – Bibliografia geral

- Herculano, Alexandre, Cenas de um ano da minha vida: Apontamentos de viagem, oitavo volume, Círculo dos Leitores, 1987.
- Silva, Joaquim Candeias da, Abrantes – A vila e o seu termo no tempo dos Filipes (1580-1640), Edições Colibri, Lisboa, 2000.

IV - Bibliografia específica

- Neto, Luís Marques e Alfredo, Manuel Marques, “ A Pesca da « Varela » no Rio Tejo em Ortiga”, in V Congresso Nacional de Pesca, Angola, 1958.
- Moreira, Ferraria F.M. e Seixas, S.I.& Dias, “ Artes de Pesca no Rio Tejo : Diversidade Actual e Passada “, in Actas do I Congresso do Tejo : que Tejo que futuro ? CONHECER O PASSADO, INTERVIR NO PRESENTE CONSTRUIR O FUTURO, 2º volume, Associação dos Amigos do Tejo, s.d.

GABINETE DE ARQUITECTURA PAISAGISTA
FRANCISCO M CALDEIRA CABRAL
ELSA MARIA MATOS SEVERINO

FCCABRAL@MAIL.TELEPAC.PT

COLABORAÇÃO : DR. JOÃO FILIPE